I'm not a robot

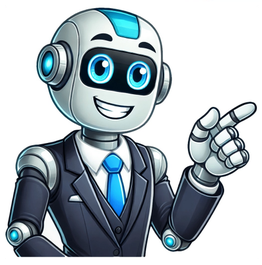

Keine Regel ohne Ausnahme – das ist ein bekannter Spruch und das trifft in der deutschen Sprache auch auf die Verben zu. So gibt es viele Verben, die nicht dem typischen Schema entsprechen. Vielfach weichen die 2. und 3. Person des Präsens oder die Formen des Präteritums und Perfekts vom Standard ab, deshalb werden sie als unregelmäßige Verben bezeichnet. Damit du diese unregelmäßigen Verben richtig konjugierst, hilft nur eines: Auswendiglernen.  Du musst nicht von Beginn an alle unregelmäßigen Verben können. Damit du einen einfachen Start hast, habe ich die 20 häufigsten unregelmäßigen Verben in der folgenden Liste zusammengefasst. InfinitivPräsens 3. PersonPräteritum 3. PersonPerfekt 3. PersonBeispielsatzbringenbringtbrachtehat gebrachtIch bringe dir das Heft.denkendenktdachtehat gedachtIch denke jeden Tag an dich.essenisstaßhat gegessenEr isst eine Banane.fahrenfährtfuhrist gefahrenIch fahre nach Berlin.findenfindetfandhat gefundenWir haben dein Haus gefunden.gebengibtgabhat gegebenIch gebe dir ein Glas Wasser.gehengehtgingist gegangenSie gehen in die Schule.habenhathattehat gehabtEr hat einen Hund.kommenkommtkamist gekommenIch komme später nach.können kannkonntehat gekonntEr kann noch nicht lesen.laufenläuftliefist gelaufenDu läufst nach Hause.lesenliestlashat gelesenEr hat den Zeitungsbericht gelesen.nehmennimmtnahmhat genommenSie hat eine Tablette genommen.schreibenschreibtschriebhat geschriebenWir schreiben ihr einen Brief.sehensiehtsahhat gesehenEr sah einen Affen im Zoo.seinistwarist gewesenIch war im Oktober in Deutschland.sprechensprichtsprachhat gesprochenSie spricht Deutsch, Englisch und Französisch.trinkentrinkttrankhat getrunkenWir haben ein Bier getrunken.werdenwirdwurdeist gewordenSie ist Mechanikerin geworden.wissenweißwusstehat gewusstSie wussten die Lösung nicht. Wenn du die häufigsten unregelmäßigen Verben beherrschst, rate ich dir, auch die folgenden Verben genau anzuschauen und zu lernen. Früher oder später wirst du auch diese unregelmäßigen Verben brauchen: InfinitivPräsens 3. PersonPräteritum 3. PersonPerfekt 3. Personabfahrenfährt abfuhr abist abgefahrenabfliegenfliegt abflog abist abgeflogenabgebengibt abgab abhat abgegebenabhängenhängt abhing abhat abgehangenabhebenhebt abhob abhat abgehobenablesenliest ablas abhat abgelesenabnehmennimmt abnahm abhat abgenommenabratenrät abriet abhat abgeratenabschließenschließt abschloss abhat abgeschlossenabziehenzieht abzog abhat abgezogenanbietenbietet anbot anhat angebotenanfangenfängt anfing anhat angefangenangehengeht anging anist angegangenanhabenhat anhatte anhat angehabtankommenkommt ankam anist angekommenanlassenlässt anließ anhat angelassenannehmennimmt annahm anhat angenommenanrufenruft anrief anhat angerufenanschließenschließt anschloss anhat angeschlossenansehensieht ansah anhat angesehenansprechenspricht ansprach anhat angesprochenanstehensteht anstand anhat / ist angestandenanziehen (sich)sieht (sich) anzog (sich) anhat (sich) angezogenauffallenfällt auffiel aufist aufgefallenaufgebengibt aufgab aufhat aufgegebenaufhaltenhält aufhielt aufhat aufgehaltenaufhängenhängt aufhing aufhat aufgehängtaufladenlädt auflud aufhat aufgeladenaufschlagenschlägt aufschlug aufhat aufgeschlagenaufschreibenschreibt aufschrieb aufhat aufgeschriebenaufstehensteht aufstand aufist aufgestandenauftretentritt auftrat aufist aufgetretenaufwachsenwächst aufwuchs aufist aufgewachsenausdenken (sich)denkt (sich) ausdachte (sich) aushat (sich) ausgedachtausgebengibt ausgab aushat ausgegebenausgehengeht ausging aufist ausgegangenausgleichengleicht ausglich aushat ausgeglichenaushaltenhält aushielt aushat ausgehaltenauskennen (sich)kennt (sich) auskannte (sich) aushat (sich) ausgekanntausladenlädt auslud aushat ausgeladenausleihenleiht auslieh aushat ausgeliehenausschlafenschläft ausschlief aushat ausgeschlafenaussehensieht aussah aushat ausgesehenausprechenspricht aussprach aushat ausgesprochenaussteigensteigt ausstieg aufist ausgestiegenaussterbenstirbt ausstarb aufist ausgestorbenausziehenzieht auszog aufist ausgezogenbackenbacktebacktehat gebackenbedenkenbedenktbedachtehat bedachtbefehlenbefiehltbefahlhat befohlenbefindenbefindet (sich)befand (sich)hat (sich) befundenbegeben (sich)begibt (sich)begab (sich)hat (sich) begebenbeginnenbeginntbegannhat begonnenbehaltenbehältbehielthat behaltenbeißenbeißtbisshat gebissenbekommenbekommtbekamhat bekommenbenehmen (sich)benimmt sichbenahm (sich)hat (sich) benommenberatenberätberiethat beratenbergenbirgtbarghat geborgenberstenbirstbarstist geborstenbeschließenbeschließtbeschlosshat beschlossenbeschreibenbeschreibtbeschriebhat beschriebenbesitzenbesitztbesaßhat besessenbestehenbestehtbestandhat bestandenbetragenbeträgtbetrughat betragenbetreibenbetreibtbetriebhat betriebenbetrügenbetrügtbetroghat betrogenbewegenbewegtbewoghat bewogenbeweisenbeweistbewieshat bewiesenbewerben (sich)bewirbt (sich)bewarb (sich)hat (sich) beworbenbeziehenbeziehtbezoghat bezogenbiegenbiegtboghat / ist gebogenbietenbietetbothat gebotenbindenbindetbandhat gebundenbittenbittetbathat gebetenblasenblästblieshat geblasenbleibenbleibtbliebist gebliebenbleichenbleichtblichist geblichenbratenbrätbriethat gebratenbrechenbrichtbrachhat / ist gebrochenbrennenbrenntbranntehat gebranntdrankommenkommt drankam dranist drangekommendreschendrischtdroschhat gedroschendringendringtdranghat / ist gedrungendurcheinandergehengeht durcheinanderging durcheinanderist durcheinandergegangendürfendarfdurftehat gedurfteinbringenbringt einbrachte einhat eingebrachteindringendringt eindrang einist eingedrungeneinfallenfällt einfiel einist eingefalleneingebengibt eingab einhat eingegebeneingehengeht einging einist eingegangeneinhaltenhält einhielt einhat eingehalteneinladenlädt einlud einhat eingeladeneinnehmennimmt einnahm einhat eingenommeneinreibenreibt einrieb einhat eingeriebeneinschlafenschläft einschlief einist eingeschlafeneinschlagenschlägt einschlug einhat eingeschlageneinsteigensteigt einstieg einist eingestiegeneintragenträgt eintrug einhat eingetrageneinwerfenwirft einwarf einhat eingeworfeneinziehenzieht einzog einist eingezogenempfangenempfängtempfinghat empfangenempfehlenempfiehltempfahlhat empfohlenempfindenempfindetempfandhat empfundenentlanggehengeht entlangging entlangist entlanggegangenentnehmenentnimmtentnahmhat entnommenentscheiden (sich)entscheidet (sich)entschied (sich)hat (sich) entschiedenentsprechenentsprichtentsprachhat entsprochenentstehenentstehtentstandist entstandenentwerfenentwirftentwarfhat entworfenerfahrenerfährterfuhrhat erfahrenerfindenerfindeterfandhat erfundenerhaltenerhältherhielthat erhaltenerkennenerkennterkanntehat erkannterlöschenerlischterloschist erloschenerratenerräterriethat erratenerscheinenerscheinterschienist erschienenerschießenerschießterschosshat erschossenerschließenerschließterschlosshat erschlossenerschreckenerschrickterschrakist erschrockenerwägenerwägterwoghat erwogenfallenfälltfielist gefallenfangenfängtfinghat / ist gefangenfechtenfichtfochthat gefochtenfernsehensieht fernsah fernhat ferngesehenfestnehmennimmt festnahm festhat festgenommenflechtenflichtflochthat geflochtenfliegenfliegtfloghat / ist geflogenfliehenfliehtflohist geflohenfließenfließtflossist geflossenfressenfrisstfraßhat gefressenfrierenfriertfrorhat/ ist gefrorengebärengebärtgebarhat geborengedeihengedeihtgediehist gediehengefallengefälltgefielhat gefallengelingengelingtgelangist gelungengeltengiltgalthat gegoltengenesengenestgenasist genesengenießengenießtgenosshat genossengeratengerätgeriethat / ist geratengeschehengeschiehtgeschahist geschehengewinnengewinntgewannhat gewonnengießengießtgosshat gegossengleichengleichtglichhat geglichengleitengleitetglittist geglittenglimmenglimmtglommhat geglommengrabengräbtgrubhat gegrabengreifengreiftgriffhat gegriffengutschreibenschreibt gutschrieb guthat gutgeschriebenhaltenhälthielthat gehaltenhängenhängthinghat gehangenhauenhauethiebhat gehauenhebenhebthobhat gehobenheimkommenkommt heimkam heimist heimgekommenheißenheißthießhat geheißenfehenhilfthalfhat geholfenherankommenkommt herankam heranist herangekommenherausfindenfindet herausfand heraushat herausgefundenherausnehmennimmt herausnahm heraushat herausgenommenhereinkommenkommt hereinkam hereinist hereingekommenherumgehengeht herumging herumist herumgegangenherunterladenlädt herunterlud herunterhat heruntergeladenherkommenkommt hierherkam hierherist hierhergekommenhinaufgehengeht hinaufging hinaufist hinaufgegangenhineingehengeht hineinging hineinist hineingegangenhinfahrenfährt hinfuhr hinist hingefahrenhingehengeht hinging hinist hingegangenhinsehensieht hinsah hinhat hingesehenhinterlassenhinterlässthinterließhat hinterlassenhochladenlädt hochlud hochhat hochgeladenhochziehenzieht hochzog hochhat hochgezogenkennenkenntkanntehat gekanntklarkommenkommt klarkam klarist klargekommenklimmenklimmtklommist geklommenklingenklingtklanghat geklungenkneifenkneiftkniffhat gekniffenkriechenkriechtkrochist gekrochenladenlädtludhat geladenlassenlässtließhat gelassenleidenleidetlitthat gelittenleidtuntut leidtat leidhat leidgetanleihenleihtliehhat geliehenliegenliegtlaghat gelegenlosfahrenfährt losfuhr losist losgefahrenlosgehengeht losging losist losgegangenlügenlügtloghat gelogenmeidenmeidetmiedhat gemiedenmelkenmelktmolkhat gemolkenmessenmisstmaßhat gemessenmisslingenmisslingtmisslangist misslungenmitbringenbringt mitbrachte mithat mitgebrachtmithelfenhilft mithalf mithat mitgeholfenmitkommenkommt mitkam mitist mitgekommenmitlesenliest mitlas mithat mitgelesenmitnehmennimmt mitnahm mithat mitgenommenmitsingensingt mitsang mithat mitgesungenmögenmagmochtehat gemochtmüssenmussmusstehat gemusstnachdenkendenkt nachdachte nachhat nachgedachtnachgebengibt nachgab nachhat nachgegebennennennenntnanntehat genanntpfeifenpfeiftpfiffhat gepfiffenpreisenpreistprieshat gepriesenquellenquilltquollist gequollenratenrätriethat geratenrausgehengeht rausging rausist rausgegangenreibenreibtriebhat geriebenreißenreißtrisshat gerissenreitenreitetritthat / ist gerittenrennenrenntrannteist geranntriechenriechtrochhat gerochenringenringtranghat gerungenrinnenrinntrannist geronnenrufenruftriefhat gerufensaufensäuftsoffhat gesoffensaugensaugtsoghat gesogenschaffenschafftschufhat geschaffenscheidenscheidetschiedhat / ist geschiedenscheinenscheintschienhat geschienenscheißenscheißtschisshat geschissenscheltenschiltschalthat gescholtenscherenschertschorhat geschorenschiebenschiebtschobhat geschobenschiefgehengeht schiefging schiefist schiefgegangenschießenschießtschosshat geschossenschindenschindetschundhat geschundenschlafenschläftschliefhat geschlafenschlagenschlägtschlughat geschlagenschleichenschleichtschlichist geschlichenschleifenschleiftschliffhat / ist geschliffenschließenschließtschlosshat geschlossenschlingenschlingtschlanghat geschlungenschmeißenschmeißtschmisshat geschmissenschmelzenschmilztschmolzhat / ist geschmolzenschneidenschneidetschnitthat geschnittenschreienschreitschriehat geschrienschreitenschreitetschrittist geschrittenschweigenschweigtschwieghat geschwiegenschwellenschwilltschwollist geschwollenschwimmenschwimmtschwammhat / ist geschwommenschwindenschwindetschwandist geschwundenschwingenschwingtschwanghat / ist geschwungenschwörenschwörtschworhat geschworensendensendetsandtehat gesandtsingensingtsanghat gesundensinkensinktsankist gesunkensinnensinntsannhat gesonnensitzensitztsaßhat gesessensollensollsolltehat gesolltspeisenspeitspiehat gespienspinnenspinntspannhat gesponnensprießensprießtsprossist gesprossenspringenspringtsprangist gesprungenstattfindenfindet stattfand statthat stattgefundenstechenstichtstachhat gestochenstehenstehtstandhat gestandenstehlenstiehltstahlhat gestohlensteigensteigtstiegist gestiegensterbenstirbtstarkist gestorbenstiebenstiebtstobhat / ist gestobenstinkenstinktstankhat gestunkenstoßenstößtstießhat / ist gestoßenstreichenstreichtstrichhat / ist gestrichenstreitenstreitetstritthat gestrittenteilnehmennimmt teilnahm teilhat teilgenommentragenträgttrughat getragentreffentrifftrafhat getroffentreibentreibttriebhat / ist getriebentretentrittrathat / ist getretentrügentrügttroghat getrogentuntuttathat getanübernehmenübernimmtübernahmhat übernommenübersehenübersiehtübersahhat übersehenüberweisenüberweistüberwieshat überwiesenüberwindenüberwindetüberwandhat überwundenumsehen (sich)sieht (sich) umsah (sich) umhat (sich) umgesehenumsteigensteigt umstieg umist umgestiegenumziehenzieht umzog umist umgezogenunterhalten (sich)unterhält (sich)unterhielt (sich)hat (sich) unterhaltenunternehmenunternimmtunternahmhat unternommenunterscheiden (sich)unterscheidet (sich)unterschied (sich)hat (sich) unterschiedenunterschreibenunterschreibtunterschriebhat unterschriebenunterstreichenunterstreichtunterstrichhat unterstrichenverbindenverbindetverbandhat verbundenverbringenverbringtverbrachtehat verbrachtverderbenverdirbtverdarbhat / ist verdorbenverdrießenverdrießtverdrosshat verdrossenvergehenvergehtvergingist vergangenvergessenvergisstvergaßhat vergessenvergleichenvergleichtverglichhat verglichenvergrabenvergräbtvergrubhat vergrabenverhalten (sich)verhält (sich)verhielt (sich)hat (sich) verhaltenverlaufenverläuftverliefist verlaufenverlierenverliertverlorhat verlorenvermeidenvermeidetvermiedhat vermiedenvernehmenvernimmtvernahmhat vernommenverratenverrätverriethat verratenverschiebenverschiebtverschobhat verschobenverschlafenverschläftverschliefhat verschlafenverschreibenverschreibtverschriebhat verschriebenverschwindenverschwindetverschwandist verschwundenversprechenversprichtversprachhat versprochenverstehenverstehtverstandhat verstandenverzeihenverzeihtverziehhat verziehenvorbeifliegenfliegt vorbeiflog vorbeiist vorbeigeflogenvorbeigehengeht vorbeiging vorbeiist vorbeigegangenvorbeikommenkommt vorbeikam vorbeiist vorbeigekommenvorgehengeht vorging vorist vorgegangenvorkommenkommt vorkam vorist vorgekommenvorlesenliest vorlas vorhat vorgelesenvornehmen (sich)nimmt (sich) vornahm (sich) vorhat (sich) vorgenommenvorschlagenschlägt vorschlug vorhat vorgeschlagenvorsingensingt vorsang vorhat vorgesungenvortragenträgt vortrug vorhat vorgetragenwachsenwächstwuchsist gewachsenwaschenwäschtwuschhat gewaschenwebenwebtwobhat gewobenwegfahrenfährt wägfuhr wegist weggefahrenweggehengeht wegging wegist weggegangenweglassenlässt wegließ weghat weggelassenwegwerfenwirft wegwarf weghat weggeworfenwehtuntut wehtat wehhat wehgetanweichenweichtwichist gewichenweisenweistwieshat gewiesenweitergebengibt weitergab weiterhat weitergegebenweiterhelfenhilft weiterhalf weiterhat weitergeholfenweiterlesenliest weiterlas weiterhat weitergelesenweiterschreibenschreibt weiterschrieb weiterhat weitergeschriebenwendenwendetwandteist gewandtwerbenwirbtwarbhat geworbenwerfenwirftwarfhat geworfenwidersprechenwidersprichtwidersprachhat widersprochenwiederbekommenbekommt wiederbekam wiederhat wiederbekommenwiederfindenfindet wiederfand wiederhat wiedergefundenwiegenwiegtwoghat gewogenwindenwindetwandhat gewundenwollenwillwolltehat gewolltwringenwringtwranghat gewrungenzerreißenzerreißtzerrisshat zerrissenziehenziehtzoghat / ist gezogenzugehengeht zuging zuist zugegangenzunehmennimmt zunahm zuhat zugenommenzurechtkommenkommt zurechtkam zurechtist zurechtgekommenzurückerhaltenerhält zurückerzielt zurückhat zurückerhaltenzurückgehengeht zurückging zurückist zurückgegangenzurückkommenkommt zurückkam zurückist zurückgekommenzurückrufenruft zurückrief zurückhat zurückgerufenzusammenbleibenbleibt zusammenblieb zusammenist zusammengebliebenzusammenbrechenbricht zusammenbrach zusammenist zusammengebrochenzusammentreffentrifft zusammentraf zusammenist zusammengetroffenzusammenziehenzieht zusammenzog zusammenist zusammengezogenzuwendenwendet zuwandte zuhat zugewandtzwingenzwingtzwanghat gezwungen Liste als PDFDiese Liste auch als PDF downloaden Unregelmäßige Verben Liste als PDF Weitere hilfreiche Grammatik-Listen habe ich hier für dich zusammengestellt: Adjektive steigern ListeAdverbien ListeDeutsche Verben ListeKonjunktionen ListeN-Deklination ListeNomen ListeNomen-Komposita ListeNomen-Verb-Verbindungen ListePerfekt Verben ListePräfix ListePräpositionen ListePronomen ListeReflexive Verben ListeSchwache Verben ListeStarke Verben ListeTrennbare Verben ListeVerben mit Akkusativ ListeVerben mit Dativ ListeVerben mit Dativ und Akkusativ ListeVerben mit Präpositionen ListeZusammengesetzte Adjektive Liste Die Deutsche Grammatik 2.0 enthält zahlreiche Listen und Übersichten zu allen wichtigen Themen der deutschen Grammatik. Die vollständige Liste ist enthalten im: Listenbuch zur Deutschen Grammatik 2.0 (1) = Infinitiv (2) = 2. Person Präsens (3) = Präteritumstamm (4) = Partizip II (5) = Hilfsverb im Perfekt (6) = Konjunktivstamm (1) – (2) – (3) – (4) – (5) – (6) befehlen – du befiehlst – befahl – befohlen – hat – befähle, beföhle beginnen – du beginnst – begann – begonnen – hat – begänne, begönne beißen – du beißt – biss – gebissen – hat – bisse bergen – du birgst – barg – geborgen – hat – bärge bersten – du birst – barst – geborsten – ist – bärste bewegen – du bewegst – bewog – bewogen – hat – bewöge biegen – du biegst – bog – gebogen – hat – böge bieten – du bietest – bot – geboten – hat – böte binden – du bindest – band – gebunden – hat – bände bitten – du bittest – bat – gebeten – hat – bäte blasen – du bläst – blies – geblasen – hat – bliese bleiben – du bleibst – blieb – geblieben – ist – bliebe bleichen – du bleichst – blich – geblichen – hat – bliche braten – du brätst – briet – gebraten – hat – briete brechen (1) – du brichst – brach – gebrochen – hat – bräche brechen (2) – du brichst – brach – gebrochen – ist – bräche dringen – du dringst – drang – gedrungen – ist – dränge empfangen – du empfängst – empfing – empfangen – hat – empfinge empfehlen – du empfiehlst – empfahl – empfohlen – hat – empföhle, empfähle empfinden – du empfindest – empfand – empfunden – hat – empfände erbleichen – du erbleichst – erblich – erblich – ist – erbliche erklimmen – du erklimmst – erklomm – erklommen – hat – erklömme erlöschen – du erlischst – erlosch – erloschen – ist – erlösche erschrecken – du erschrickst – erschrak – erschrocken – ist – erschräke essen – du isst – aß – gegessen – hat – äße fahren (1) – du fährst – fuhr – gefahren – hat – führe fahren (2) – du fährst – fuhr – gefahren – ist – führe fallen – du fällst – fiel – gefallen – ist – fiele fangen – du fängst – fing – gefangen – hat – finge fechten – du fichtst (fechtest) – focht – gefochten – hat – föchte finden – du findest – fand – gefunden – hat – fände flechten – du flichtst (flechtest) – flocht – geflochten – hat – flöchte fliegen (1) – du fliegst – flog – geflogen – hat – flöge fliegen (2) – du fliegst – flog – geflogen – ist – flöge fliehen – du fliehst – floh – geflohen – ist – flöhe fließen – (du fließt) – floss – geflossen – ist flösse fressen – du frisst – fraß – gefressen – hat – fräße frieren – du frierst – fror – gefroren – hat – fröre Download Liste: Unregelmäßige Verben – 01 – Unregelmäßige Verben – Teil I – A-F Liste: Unregelmäßige Verben (I): A – F Liste: Unregelmäßige Verben (II): G – P Liste: Unregelmäßige Verben (III): Q – Si Liste: Unregelmäßige Verben (IV): Sp – Z Liste: Unregelmäßige Verben (V): Gemischte Verben, Modalverben und Verben mit zwei Stammformen Mehr Grammatiklisten: Listen zur deutschen Grammatik Die Deutsche Grammatik 2.0 enthält zahlreiche Listen und Übersichten zu allen wichtigen Themen der deutschen Grammatik. Die vollständige Liste ist enthalten im: Listenbuch zur Deutschen Grammatik 2.0 (1) = Infinitiv (2) = 2. Person Präsens (3) = Präteritumstamm (4) = Partizip II (5) = Hilfsverb im Perfekt (6) = Konjunktivstamm (1) – (2) – (3) – (4) – (5) – (6) befehlen – du befiehlst – befahl – befohlen – hat – befähle, beföhle beginnen – du beginnst – begann – begonnen – hat – begänne, begönne beißen – du beißt – biss – gebissen – hat – bisse bergen – du birgst – barg – geborgen – hat – bärge bersten – du birst – barst – geborsten – ist – bärste bewegen – du bewegst – bewog – bewogen – hat – bewöge biegen – du biegst – bog – gebogen – hat – böge bieten – du bietest – bot – geboten – hat – böte binden – du bindest – band – gebunden – hat – bände bitten – du bittest – bat – gebeten – hat – bäte blasen – du bläst – blies – geblasen – hat – bliese bleiben – du bleibst – blieb – geblieben – ist – bliebe bleichen – du bleichst – blich – geblichen – hat – bliche braten – du brätst – briet – gebraten – hat – briete brechen (1) – du brichst – brach – gebrochen – hat – bräche brechen (2) – du brichst – brach – gebrochen – ist – bräche dringen – du dringst – drang – gedrungen – ist – dränge empfangen – du empfängst – empfing – empfangen – hat – empfinge empfehlen – du empfiehlst – empfahl – empfohlen – hat – empföhle, empfähle empfinden – du empfindest – empfand – empfunden – hat – empfände erbleichen – du erbleichst – erblich – erblich – ist – erbliche erklimmen – du erklimmst – erklomm – erklommen – hat – erklömme erlöschen – du erlischst – erlosch – erloschen – ist – erlösche erschrecken – du erschrickst – erschrak – erschrocken – ist – erschräke essen – du isst – aß – gegessen – hat – äße fahren (1) – du fährst – fuhr – gefahren – hat – führe fahren (2) – du fährst – fuhr – gefahren – ist – führe fallen – du fällst – fiel – gefallen – ist – fiele fangen – du fängst – fing – gefangen – hat – finge fechten – du fichtst (fechtest) – focht – gefochten – hat – föchte finden – du findest – fand – gefunden – hat – fände flechten – du flichtst (flechtest) – flocht – geflochten – hat – flöchte fliegen (1) – du fliegst – flog – geflogen – hat – flöge fliegen (2) – du fliegst – flog – geflogen – ist – flöge fliehen – du fliehst – floh – geflohen – ist – flöhe fließen – (du fließt) – floss – geflossen – ist flösse fressen – du frisst – fraß – gefressen – hat – fräße frieren – du frierst – fror – gefroren – hat – fröre Download Liste: Unregelmäßige Verben – 01 – Unregelmäßige Verben – Teil I – A-F Liste: Unregelmäßige Verben (I): A – F Liste: Unregelmäßige Verben (II): G – P Liste: Unregelmäßige Verben (III): Q – Si Liste: Unregelmäßige Verben (IV): Sp – Z Liste: Unregelmäßige Verben (V): Gemischte Verben, Modalverben und Verben mit zwei Stammformen Mehr Grammatiklisten: Listen zur deutschen Grammatik