Click Here

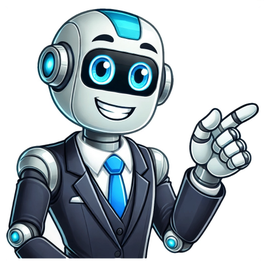

إرشادات علاج الجلطات الدموية الوريدية pdf

الجلطات الدموية الوريدية (VTE) في كل عام، الآلاف من الأشخاص يصابون بجلطات دموية في الوريد، والتي تعرف باسم التخثر الوريدي العميق (VTE). أسباب جلطات الدم ومخاطرها وطرق علاجها أنواع جلطات الدم: التخثر الوريدي العميق (VTE) في كل عام، الآلاف من الأشخاص يصابون بجلطات دموية في الوريد، والتي تعرف باسم الجلطات الدموية الوريدية