I'm not a robot

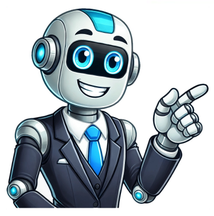

Accueil Fiches d'anglais Vocabulaire anglais L'heure en anglais What time is it? , See you at half past ten tomorrow Sil y a bien une connaissance de base acqurir en anglais, cest donner lheure. Imaginez-vous manquer un rendez-vous parce que vous navez pas compris quelle heure il tait. Cela se fait cruellement sentir en voyage lorsque lon ne matrise paslheure en anglais.Comment donner lheure en anglais ?AM / PMDans les pays anglo-saxons, lheure se donne au format 12h. Cest--dire que lon distingue le matin de laprs-midi grce auxAM et PM.Did you know?AM et PM viennent des locutions latinesante meridiemetpost meridiem, littralement avant midi et aprs midi.Ainsi 6 AM il est 6h du matin et 6PM il est 18h, donc 6h du soir.C'est simple ! Pour dire 14h en anglais, on dit simplement 2 PM ! Pour dire 15h, on dit 3 PM !Past / ToCest ici que les rgles se corsent et quil faut faire un peu de gymnastique mentale.Tout dabord, premire rgle dimportance: quelque soit lhoraire que lon souhaite exprimer,les minutes se disent avant les heures.De la 1re la 30me minute, cest le motpastquil faut utiliser: ainsiil est 8h15se ditits a quarter past 8.De la 31me 59me minute, on utilisetopour signifier lemoins: ainsi on dirail est 8h50, its ten to 9. Cest le nombre de minutes quil faut pour arriver 9h.Il est plus courant, et beaucoup plus simple, en anglais amricain de ne pas utiliser past/to , mais plutt de dire l'heure puis le nombre de minutes, comme par exemple 4:45, on dit It's four fourty five. , ou 12:15, soit Its twelve fifteen.Bien sr, nous ajoutons AM ou PM la fin.Cas particuliersIl existe quelques cas particuliers connatre pour donner lheure en anglais.Lheure pile se ditoclock, donc 10h il est ten oclockLe quart dheure se ditquarterainsi 8h15 il estquarter past eightet 6h45 il estquarter to sevenLa demi-heure se dithalfainsi pour dire 12h30 on dira"half past twelve", pour dire 8h30 en anglais, on dira "half past eight"Midi se ditnoonet plus rarementmidday.Minuit, cestmidnight.Maintenant que vous connaissez toutes les subtilits de lheure en anglais, sans plus attendre, que le test danglais commence!TEST!TlcharGer cette fiche d'anglais en format PDF : TlchargerDcouvrez ds prsent notre exercice ddi sur l'heure en anglais.Je dcouvre Comment direlheure en anglais howto tell the time Cours surlheure en anglais . Quelle heure est-il ? Whatsthe time ? What time is it ? Document utile pour expliquer lheure en anglais (teachingpacks) Courset exercices pour apprendre demander ou donner lheure en anglais deux mthodes proposes + exercices sur les activitsquotidiennes (Laurence Hacquet) Cours sur lheure avec vocabulaire sur lheure en anglais (learnenglish.de) Vocabulaire sur lheure avec prononciation en anglais (languageguide.org) Une vido sur lheure en anglais vous explique les diffrentes faon dindiquer lheure en anglais (dgb111-You Tube) Exercices et jeux sur lheure en anglais Jeu sur lheure en anglais : remettre les heures dans lordre et cliquer sur check pour vrifiersi cest bon, une photo apparat (Rene Maufroid) Exercice sur lheure en anglais : associer chaque heure sa faon de la donner en anglais -10 associations retrouver (www2.arnes.si) Exercicepour apprendre lheure en anglais : Whats the time ?associez chaque heure lexpression qui convient 12 rponses trouver (english-4u.de) Exercice sur lheure en anglais : cliquer sur la bonne rponse pour indiquer lheure affiche sur chaque pendule passer la pendule suivante en cliquant sur next picture (esl.fis.edu) Exercicesur lheure en anglais : 12 pendules sont proposes. Ecrivezlheure en anglais sous chacune dentre elles (english-4u.de) Exercicede comprhensionorale sur lheure en anglais : trouvez la bonne rponse aprslcoute de lenregistrement (niveau facile) (Randalls esl lab). Jeu interactif sur lheure en anglais (hilarant) : cliquer sur la pendule qui indique lheure en anglais propose dans lencadr. Si vous vous trompez de pendule, le chat risque dattraper votre souris ! (ictgames) Jeusur lheure en anglais : si vous ne trouvez pas la bonne pendule,laventurier va tomber dans un gouffre ! (gamestolearnenglish.com) Exercice interactif sur lheure en anglais : compltez le puzzle en associant chaque heure la faon de la donner en anglais -10 heures trouver (manythings) Exerciceinteractif sur lheure en anglais n1 et exercicesur lheure en anglais n2 : complter avec la bonne heure enanglais -12 exemples chaque srie (adeles ESL corner) Exercicesur lheure en anglais : 15 heures sont proposes en chiffres.Ecrivez-les en lettres en anglais (english-4u.de) Exerciceinteractif sur lheure en anglais n1 et exercicesur lheure en anglais n2 : notez lheure en anglais 10exemples chaque srie (englisch hilfen.de) Exercicepour amliorer son accent en parlant du dcalage horaire enanglais : Ecoutez cette conversation. Puis, enregistrez-vous encliquant sur Now you speak(englishcentral.com) Jeu interactif sur lheure en anglais (la fois rigolo et nervant !) : cliquer sur le bouton sous la pendule pour larrter quand elle arrive lheure indique en anglais (teachingtime) Jeu interactif sur lheure en anglais: associez chaque heure en chiffre celle qui correspond en lettres jeu de mmoire (manythings.org) Jeude plateau amusant sur les activits quotidiennes et les heures enanglais Dailyroutine game: choisissez un personnage et parcourez le chemin pour dcrire seshabitudes utilisation du prsent simple ou ventuellement duprtrit simple (letshavefunwithenglish.com) Jeu interactif sur lheure en anglais : aprs avoir cliqu sur start, associez chaque heure en anglais sa pendule. Attention, il y a un intrus ! (enjoyenglish.free) Dire lheure en anglais na rien de compliqu: il suffit de connaitre quelques rgles et de les appliquer! Pour commencer, on utilise am pour toutes les heures avant midi et pm pour toutes celles aprs midi. loral, on peut exprimer lheure soit en lisant les chiffres et les nombres, soit en employant les mots half (demi) ou quarter (quart). Cest parti pour une mise au point de grammaire complte! crire ou savoir lire lheure en anglais implique de matriser deux adverbes : am et pm. Ils sont essentiels pour donner lheure puisquils servent indiquer si lhoraire se situe avant midi ou aprs midi. Exemple : 4 am dsigne 4 heures du matin, mais 4 pm signifie 4 heures de laprs-midi (16h). En anglais britannique comme en anglais amricain, pas question dcrire 16h pour parler de 4h de laprs-midi! Contrairement aux francophones, les anglophones ne fonctionnent pas par 24 heures pour indiquer les heures, mais par 12 heures. En anglais, on spare donc la journe en deux moments : am (avant midi) et pm (aprs midi). Les deux lettres AM signifient ante meridien: ce nest pas de langlais mais du latin! Traduction: avant midi. Ladverbe am est donc appos toutes les heures du matin, cest--dire de minuit jusqu midi. Les deux lettres PM, elles aussi latines, signifient post meridien. Traduction: aprs midi. Ladverbe pm est donc appos toutes les heures de midi jusqu minuit. Je vous souffle un petit moyen mnmotechnique pour ne plus confondre: AM, cest Avant Midi! Voici quelques exemples pour mieux comprendre : Avez-vous remarqu? En anglais, pas de lettre h minuscule entre les heures et les minutes, comme en franais. la place, les anglophones se contentent dun point. Nous aurons donc: 9h50 en franais 50 en anglais Attention: les anglophones se passent rgulirement dam et pm lorsque cest vident dans le contexte! Voyez vous-mme avec deux exemples: Pas besoin de prciser que vous ne vous levez pas 19h30 chaque jour sauf si vous travaillez la nuit. Qui dit dner dit soire: nul besoin de prciser pm! La mthode la plus simplepour dire lheure en anglais ? Faites comme en franais: lisez tout simplement les chiffres ou les nombres de gauche droite! Autrement dit, noncez les heures, puis les minutes. Le seul prrequis: savoir compter de 1 59. Voici quelques exemples pour encore mieux comprendre: Attention ! Comme nous lavons vu un peu plus haut, les anglophones ne dcoupent pas les heures par 24 mais par 12. Pour 14h15, vous ne direz donc jamais Its fourteen fifteen mais bien Its two fifteen pm. En anglais, le mot hour dsigne une dure. En revanche, pour exprimer une heure exacte, cest--dire une heure pile affichant 0 minutes, on utilisera lexpression oclock. Oclock est un adverbe issu de la contraction de trois petits mots anglais: of the clock, traduisibles littralement par de lhorloge. Voici dautres exemples pour mieux comprendre lemploi de ladverbe oclock en anglais : Vous pouvez prononcer lheure en anglais en lisant les nombres des heures puis les nombres des minutes: cest parfaitement correct. Mais comme en franais, le plus naturel est demployer les expressions et demi, et quart, moins le quart, etc. Pour cela, vous devez connaitre deux petits mots: half (demi) et quarter (quart). Pour commencer, retenez cette diffrence fondamentale davec le franais: En franais, si on exprime lheure avec les expressions et demi, et quart, moins vingt, etc., on noncera dabord les heures puis les minutes. En anglais, si on exprime lheure avec les expressions et demi, et quart, moins vingt, etc., on noncera dabord les minutes puis les heures. Prenons un exemple simple avec 8h15 ou 8.15: En franais, on dira Il est 8h et quart: lheure est indique avant les minutes. En anglais, on dira Its quarter past 8 : lheure est indique aprs les minutes. Pour dire et demi en anglais, on utilise toujours la mme formule: half past, quon pourrait traduire littralement par Il est X heures passes de demi. Voyons deux exemples : noter: vous pourrez galement croiser lexpression half an hour pour demi-heure. Pour dire et quart en anglais, on utilise l aussi une seule formule: quarter past, quon pourrait traduire littralement par Il est X heures passes dun quart. noter: on peut aussi employer lexpression a quarter past au lieu de simplement quarter past. Voyons quelques exemples : Exprimer et demi et et quart est trs simple en anglais. Mais dans les autres cas de figure, les anglophones emploient deux petits mots qui viennent (lgrement, rassurez-vous) compliquer la chose: Prenons immdiatement deux exemples pour illustrer : Pour dfinir sil faut employer past ou to, on va donc diviser le cadran horaire en deux morceaux: avant la demi-heure: de la minute 0 jusqu la minute 30 aprs la demi-heure: de la minute 30 jusqu la minute 0 Pour les minutes comprises entre 0 et 30, on pourra donc employer la formule suivante: minutes + past + heure actuelle Pour les minutes comprises entre 30 et 0, on pourra employer la formule suivante: minutes + to + heure daprs Cette structure se retrouve dans la langue franaise. Pour exprimer Il est 7h40, vous diriez naturellement Il est 8h moins 20. La langue anglaise fait pareil: elle va chercher lheure daprs! Dans les deux langues, on dira donc tout simplement combien de minutes il reste avant lheure suivante. Attention une petite exception: celle du moins le quart. Pour dire 15h45, vous ne direz pas Its fifteen to 4 mais vous utiliserez le quarter vu un peu plus haut: Its quarter to 4. Oclock, to, past, quarter, half : pour bien comprendre quand utiliser les uns et les autres, mmorisez notre schma ! On sy trompe parfois dans la lecture de lheure anglaise : 12 pm correspond midi (12h) et 12 am correspond minuit (0h). Pour dire midi, il existe deux mots : midday ou noon (noon tant plus familier). Pour dire minuit, il ny a quun seul mot : midnight. Voici quelques exemples avec midi : Et voici quelques exemples avec minuit : Quelle heure est-il ? en anglais se dit What time is it? Il existe dautres mots et expressions de la langue anglaise lies au temps. tout lheure, fuseau horaire, horloge, aiguille des minutes ou encore dcalage horaire : comment traduire ces termes ? Comment demander lheure quil est en anglais ? Il existe deux questions pour demander quelle heure il est dans la langue de Shakespeare : What time is it? (Quelle heure est-il ?) ou bien Whats the time? (Quelle heure il est ?). La seconde est un peu plus familire que la premire. Pour poser une question qui commence par quelle heure en anglais, vous emploierez tout simplement At what time. Et pour poser une question qui commence par Jusqu quand, vous utiliserez Until when. La locution franaise tout lheure se traduit de plusieurs manires en anglais. tout lheure, par exemple, peut se dire See you later! Tout lheure dans le sens un peu plus tt peut se dire just now. Quant au tout lheure dans le sens un peu plus tard, on pourra dire in a while. Pour traduire en anglais tout lheure dans le sens un peu plus tt, on pourra dire : Pour traduire en anglais tout lheure dans le sens un peu plus tard, on pourra dire : in a while a bit later on a bit later shortly in a bit (un peu plus familier) Pour traduire en anglais tout lheure !, on pourra dire : see you later! see you in a while! see you in a bit! Vous pouvez tre encore plus familier et opter pour : Le vocabulaire de lheure anglais est foisonnant et inclut notamment des objets (la montre, par exemple, qui se dit watch), des moments (le matin, par exemple, qui se dit morning) ou des concepts (les fuseaux horaires, par exemple, qui se disent time zones). Lapprentissage de lheure passe aussi par la connaissance de ces termes ! Retrouvez le cours complet ici : Les jours de la semaine en anglais. Pour lire lheure en anglais, la vido iSpeakSpokeSpoken revient sur tout ce quil faut savoir! la bonne heure, right? Comment dire l'heure en anglais - le guide pas pas Tout dabord, souvenez-vous que pour dire lheure en anglais, on nutilise que les chiffres de 1 12, sauf dans de rares cas (trains, horaires officiels, par exemple).Cela signifie que vous ne devez pas dire 14 heures, mais 2 heures, pas 15 heures,mais 3 heures, etc. Ainsi, on dit 2 heures quand il est deux heures du matin, et on dit aussi 2 heures quand il est deux heures de laprs-midi. Il faut donc marquer la diffrence entre le matin et laprs-midi autrement.Etes-vous dbutant en anglais ? Cliquez ici pour recevoir 5 cours pour dbuter en anglais.Comment distinguer les heures du matin et les heures de laprs-midi ? > am ou pmOn distingue les heures du matin et de laprs-midi autrement quen franais.Pour le matin, on dira amou in the morningPour laprs-midi, on dira pm ou in the afternoonPrenons donc un exemple :Je veux dire : il est 7 heures 30 du matin.Its 7:30 am ou 7:30 in the morning.Si je veux dire : il est 7h30 du soir, alors je dirais plutt :its 7:30 pm ou 7:30 in the afternoon (ou in the evening).Le saviez-vous ?Les lettres am et pm veulent dire ante meridiem (am) et post meridiem (pm), cest du latin, quon ne prononce jamais. On dit juste am et pm.PAST et TOEn anglais, on utilise PAST pour dire lheure lorsque lon est dans la premire demi-heure. (par exemple entre 1h et 1h30, 2h et 2h30, 3h et 3h30, etc.)Ensuite, on utilise TO, pour dire lheure lorsque lon est dans la deuxime demi-heure (entre 1h31 et 1h59, 2h31 et 2h59, 3h31 et 3h59, etc.)Voici deux exemples :5:10 = Its ten past five. (5h dix)4:50 = Its ten to five. (5h moins dix)Par ailleurs, on dit les minutes en premier et lheure ensuite, la diffrence du franais. Pour reprendre lexemple ci-dessus, en franais on aurait dit :5h10 = il est cinq heures dix. Mais en anglais, on dit its ten past five. (on dit dabord les minutes).Pour rsumer la leon en 4 phrases : Chiffres de 1 12 am = matin / pm = aprs-midi ou soir Past = premire demi-heure / To : deuxime demi-heure On met les minutes en premier.Cela vous-semble-t-il clair ?Savoir cela vous suffira pour commencer savoir dire lheure en anglais. Maintenant, si vous voulez aller un peu plus loin, voici quelques informations supplmentaires :Les heures piles = oclock8:00 = eight oclock15 heures = 3 oclock (souvenez-vous : pas 15 oclock !)Les quart dheures = (a) quarter8:15 = (a) quarter PAST eight7:45 = (a) quarter TO eight15 heures 15 = (a) quarter past threeDire lheure en anglais peut savrer plus que ncessaire dans la vie quotidienne. Quil sagisse dune ncessit personnelle ou professionnelle, cet article vous dit tout sur comment donner et demander lheure en anglais.Pour demander lheure votre interlocuteur, vous pouvez utiliser les deux questions suivantes :What time is it please? (quelle heure est-il sil vous/te plat?)Whats the time please? (quelle heure est-il sil vous/te plat?)Il vous rpondra Its (Il est)Comment dire lheure en anglais ?Il existe deux mthodes pour dire lheure en anglais.Les deux tant utilises par les anglophones, il faut donc savoir utiliser lune et lautre.Lheure en anglais: rgles gnralesRgle 1 : Les chiffres des heures et minutes sont spars par deux points (pas de h comme en franais)Exemple : 8:00Rgle 2 : On nutilise que les chiffres de 1 12 pour dire l'heure en anglais (ex: 20:00 = 8 p.m) on ne dira donc pas 20 heures contrairement au franais.Pour plus de prcision, on peut donc ajouter derrire les chiffres : a.m (ante meridiem = avant midi) et p.m (post meridiem = aprs midi)Exemple : 11:00 am (11h00) / 11:00pm (23h00)On peut aussi utiliser les expressions in the morning, in the afternoon, in the evening.Ex: 13:00 : Its one p.m / Its one in the afternoon8:00: Its eight a.m / Its eight in the morning21:00 : Its nine p.m / Its nine in the eveningRgle 3 : Pour lheure pile on peut ajouter le mot oclock aprs lheure. Celui-ci est cependant facultatif.Exemple : 11:00: Its eleven (oclock)Rgle 4 : Comme en franais midi et minuit sont des mots spcifiques :Pour midi on va dire midday / noon (qui vient de middle of the day)Exemple: Its midday. (Il est midi) I will meet you at noon. (je te verrai midi) On peut aussi dire Its twelve (oclock) (Il est 12h/midi)Pour minuit on va dire midnight (qui vient de middle of the night)Exemple: The plane will arrive at midnight (lavion arrivera minuit) Its midnight (il est minuit)Rgle 5: Pour indiquer quelle heure on fait quelque chose on utilise la prposition atExemple : I will be there at 8 oclock (je serai l 8h00) The train leaves at 10 pm (le train partira 22h00)Dire lheure en anglais : Mthode digitaleJe donne les chiffres de gauche droite (le chiffre des heures puis celui des minutes).Exemples : 8:20 Its eight twenty (Il est 8h20). 7:40 Its seven forty (Il est 7h40)Dire lheure en anglais (Time in English) : Mthode analogique : to et past ? Contrairement la premire mthode jindique : dabord les minutes puis to ou past et enfin lheure.Exemples : 8:20 Its twenty past eight (20 minutes sont passes de 8h) : il est huit heures vingt 7:40 Its twenty to eight (il reste 20 minutes pour aller 8h) : il est huit heures moins vingtChoisir entre to et pastQuand laiguille des minutes se situe du ct droit de lhorloge, on utilise past (car lheure est dpasse de X minutes).Quand laiguille des minutes se situe du ct gauche de lhorloge, on utilise to (indiquant la direction, to indique le temps quil reste pour atteindre lheure suivante)Ex: 10: 15 Its (a) quarter past ten (un quart dheure pass de dix heures)11:30 Its half past eleven (la demie passe de onze heures)9:10 Its ten past nine (dix minutes passes de neuf heures)9:45 Its (a) quarter to ten (il reste un quart dheure pour aller dix heures)8:50 Its ten to nine (il reste 10 minutes pour aller neuf heures) ATTENTION: quand jutilise to, jindique le nombre de minutes restant pour aller lheure suivanteex: 7:40 Its twenty to eight (il reste 20 minutes pour aller 8 h) Its twenty to seven (il reste 20 minutes pour aller 7h)Pour voir une illustration vido fun, consultez le Tiktok dIsobel.Les Fuseaux horairesAttention aux erreurs si vous donnez un rendez-vous tlphonique ou physique !Il faut tre sur la mme longueur donde ou plutt sur le mme fuseau horaire !Il peut y avoir plusieurs fuseaux horaires dans un seul pays sil est gographiquement large (ex les Etats-Unis).Quest-ce quun fuseau horaire ?Un fuseau horaire indique la diffrence de temps par rapport l'UTC (Universal time coordinated). La plupart du temps, cette indication est donne en heures pleines.ex: Le fuseau AKST (Heure normale de lAlaska) : -9 heures (par rapport lUTC)Carte des fuseaux horaires dans le mondeRetrouvez ici lUTC et la liste complte des fuseaux horaires .Vous partez en voyage et voulez convertir lheure en heure franaise? Utilisez un convertisseur . Pour donner la prcision sur le fuseau horaire on peut dire :I will meet you at 10 am French time (Je te verrai 10h du matin heure franaise)Apprendre l'anglais > Cours & exercices d'anglais > Exercices d'anglais > test d'anglais n90 : Heure (cours dbutants)Prrequis du 7e cours :(Ce qu'il faut savoir pour comprendre ce cours)Connatre les chiffres et les nombres de 1 29: one (1) , two (2) , three (3) , four (4), five (5), six (6), seven (7) , eight (8) , nine (9), ten (10), eleven (11), twelve (12), thirteen (13), fourteen (14), fifteen (15), sixteen (16), seventeen (17), eighteen (18), nineteen (19), twenty (20), twenty-one (21), twenty-two (22), twenty-three (23), twenty-four (24), twenty-five (25), twenty-six (26), twenty-seven (27), twenty-eight (28), twenty-nine (29).L'objectif du jour :> Dire l'heure en anglaisLa solution :> 1) UTILISER UN SYSTEME SUR 12 HEURES ET NON PAS SUR 24 HEURESEn franais, on dit facilement: 'il est 15h'. En anglais, on utilise un systme sur 12h. '15 heures' sera donc '3 heures de l'aprs-midi' et '3 heures' sera '3 heures du matin'.Pour indiquer cette diffrence entre le matin et l'aprs-midi/le soir, on utilise l'abrviation qu'on retrouve sur les montres digitales: 'am' ou 'pm'3 am = 3 heures du matin (am = ante meridiem = avant midi: c'est du latin).3 pm = 3 heures de l'aprs-midi (pm = post meridiem = aprs midi).> 2) METTRE LES MINUTES EN PREMIER!Contrairement au franais, on indique toujours les minutes en premier.8 h 20 = 8.20 am = it's twenty past eight. ECOUTER9 h 55 = 9.55 am = it's five to ten. ECOUTER> 3) CONNAITRE LA DIFFERENCE ENTRE 'PAST' ET 'TO'Pour construire l'heure, on a besoin de 2 petits mots bien utiles.- PAST: pour toutes les minutes de 1 30. Pour s'en souvenir plus facilement, on peut remplacer PAST par 'aprs'.- TO: pour toutes les minutes de 31 59. Pour s'en souvenir plus facilement, on peut remplacer TO par 'pour aller jusqu''.Exemples : 8.20: Il y a 20 minutes aprs 8 h => it's twenty past eight. ECOUTER 11.10: Il y a 10 minutes aprs 11h => it's ten past eleven. ECOUTER9.40: il faut 20 minutes pour aller jusqu' 10h (il est 10h moins 20)=> it's twenty to ten. ECOUTER6.55: il faut 5 minutes pour aller jusqu' 7h => it's five to seven. ECOUTER(attention ne pas se tromper, il faut bien indiquer l'heure suivante. Cela correspond en franais notre 'il est 7h moins 5'.)Voil, vous savez tout! L'heure, c'est facile ! :-)Exceptions!Bon, bien sr, il y a quelques exceptions, mais il n'y a rien de bien mchant, vous allez voir:1) L'HEURE PILEQuand il est '8h' ou '8h pile', on dit : 'it's eight o'clock' - ECOUTER(Bien sr, cela fonctionne avec toutes les heures).2) LE QUART D'HEUREOn utilise 'a quarter'.9.15 = it's a quarter past nine. ECOUTER8.45 = it's a quarter to nine. ECOUTER3) LA DEMI-HEUREOn utilise 'half' (ce qui veut dire : la moiti: la moiti d'une heure).On fait bien attention prononcer le 'h' et par contre oublier le 'l'.6.30 = it's half past six. ECOUTER8.30 = it's half past eight. ECOUTEROn peut rsumer l'heure ce dessin :What's the time?What time is it?NB: 'midi' = 'midday' (mid = milieu, day = jour) | 'minuit' = 'midnight'Diffrences entre l'anglais britannique et l'anglais amricain :Nous vous avons prsent sur cette page lesystme que vous trouverez dans d'autres mthodes. C'est le plus rpandu. Cela correspond l'anglais amricain - la version la plus simple. Nanmoins, plusieurs utilisateurs britanniques (caz9 et billy notamment) de notre site souhaitent attirer votre attention sur le point suivant :en anglais britannique,-> vous devez ajouter le terme 'minutes' aprs les minutes:09:23 = it's twenty-three minutes past nine07:52 = it's eight minutes to eightBien sr, pour les exceptions (quarter, half, o'clock), cela ne s'applique pas :09:15 = It's a quarter past nine09:30 = It's half past nine04:00 = it's four o'clockNos anglophones vous conseillent galement de ne pas utiliser 'MINUTES' pour les minutes 'rondes', c'est--dire: 5, 10, 20, 25, 35, 40, 50, 5509:05 = it's five past ninePour rsumer, donc, en anglais britannique, vous ne devez utiliser 'MINUTES' que pour les minutes qui ne sont pas 'rondes' - les exceptions entrant dans ce cadre. Exercice :Indiquer l'heure en anglais...Attention, n'utilisez pas MINUTES, ni AM/PM. ....N'crivez pas 'It's' car il est dj crit. Dbutants Tweeter PartagerExercice d'anglais "Heure (cours dbutants)" cr par webmaster avec le gnrateur de tests - crez votre propre test ! [Plus de cours et d'exercices de webmaster]Voir les statistiques de russite de ce test d'anglais Merci de vous connecter votre compte pour sauvegarder votre rsultat.Fin de l'exercice d'anglais "Heure (cours dbutants)"Un exercice d'anglais gratuit pour apprendre l'anglais.Tous les exercices | Plus de cours et d'exercices d'anglais sur les mmes thmes : | Heure Savoir dire (et demander) correctement lheure en anglais est absolument fondamental. Nul besoin de rappeler quel point il est utile de savoir indiquer lheure et de la comprendre correctement lorsquelle est donne! Comme vous le savez peut-tre, en anglais, on nutilise que les nombres de 1 12. Contrairement au franais, o lon peut ventuellement aller jusqu 24.Concrtement, pour dire 14h00, on ne dira pas fourteenoclock mais two oclock.Cela signifie que lon dira indiffremment two oclock que lon fasse rfrence 14h00 de laprs-midi ou 2h00 du matin. Pour indiquer le moment de la journe auquel on se rfre, il y a deux solutions.On ajoute a.m le matin, avant midi (du latin ante meridiem). Et p.m laprs-midi (post meridium).Mais si on le souhaite, on peut aussi ajouter les expressions in the morning, in the afternoon et in the evening.Voici quelques exemples pour illustrer un peu ces notions:17h00 peut se traduire par: five p.m ou bien par five oclock in the afternoon7h00 peut se traduire par : seven a.m ou bien par seven oclock in the morningN.B: Il est bon de prciser que pour viter toute confusion les horaires officiels comme ceux des trains sont indiqus selon le format 24 heures. Premire diffrence avec le franais, lheure en anglais ne sexprime donc quavec des nombres de 1 12. Mais, ce nest pas la seule dissimilitude.En effet, en anglais on indiquera dabord les minutes, puis les heures.Et comme si cela ntait pas suffisant, les Anglais divisent le cadran horaire en deux demi-heures. Lorsquil sagit de minutes appartenant la premire demi-heure, on utilisera le mot past. Pour la seconde demi-heure, alors on utilisera toPrenons tout de suite un exemple:2h50 se dira : ten to three, car 50 se trouve dans la seconde partie du cadran. On pourrait traduire par 10 minutes avant 3 heures .3h25 se dira: twenty five past three, car 25 se trouve dans la premire partie du cadran. On pourrait traduire par: 25 minutes passes de 3 heures.Dire lheure en anglais demande une certaine gymnastique, mais vous prendrez trs vite lhabitude. Il suffit dun peu dentranement. Comme en franais, on peut galement donner une heure exacte: et demi, moins le quart, et quart ont en effet leur quivalent:Lorsquil est pile 6 heures, on dira: its six oclockPour dire quil est 6 heures et quart: a quarter past six (rappelez-vous que lon indique dabord les minutes!)Sil est 6 heures moins le quart: a quarter to sixEnfin, pour dire midi on dira midday ou noonEt pour dire minuit alors on dira midnight Placer les minutes avant les heures et utiliser to et past, voil qui est source de confusions. Et autant dire que cela peut vous valoir plusieurs retards (ou quelques heures davance).Heureusement, il existe une faon toute simple de dire lheure en anglais.7h45 = seven forty-five8h20 = eight twenty4h30 = four thirty6h50 = six fiftyCest tout de mme moins alambiqu, pour nous francophones!Pour aller plus loin, lisez aussi : Comment crire une date en anglais sans se tromper ? Le temps est un sujet de conversation relativement courant. Prvoyez-vous de voyager dans un pays anglophone par intrt culturel, ou souhaitez-vous amliorer votre anglais pour votre quotidien professionnel ? Avez-besoin d'apprendre dire l'heure en anglais ? Dans cet article, nous avons voulu vous donner un guide dfinitif pour que vous puissiez apprendre ce dont vous aurez besoin sans problme.AnglaisFranaisWhat time is it?Quelle heure est-il ?Excuse me, could you tell me the time please?Excuse-moi, pourrais-tu me dire l'heure, s'il te plat ?Excuse me (Sir/Miss), could you please tell me what time is it?Excusez-moi (monsieur/madame), pourriez-vous me dire l'heure qu'il est ?What time does the flight leave/the concert begin? quelle heure le vol part-il/le concert commence-t-il ? Ne laissez pas votre rve d'apprendre une autre langue pour plus tard. Commencez ici ! Imagine cette scne : vous demandez l'heure en anglais et... vous ne comprenez pas la rponse ! Ce guide est fait pour vous. Apprenez dire l'heure avec prcision grce nos explications simples et claires. C'est parti !Tout d'abord, il est important d'tre clair sur la structure de la rponse. La faon la plus courante et la plus populaire est la suivante :Its + les minutes + past/to + l'heurePour les minutes 01 09, vous allez devoir prononcer le "0" comme "oh".C'est--dire qu'alors qu'en franais nous disons par exemple "il est cinq heures et quart", ils changent l'ordre et diraient quelque chose de similaire "il est cinq heures et quart". Temps en non. Anglais 9:00 Nine oclock 9:05 Five minutes past nine 9:10 Ten minutes past nine 9:15 A quarter past nine / 15 minutes past nine 9:20 20 minutes past nine 9:25 25 minutes past nine 9:30 A half past nine 9:35 25 to ten 9:40 25 to ten 9:45 A quarter past nine / 15 minutes past nine 9:50 10 minutes to ten 9:55 5 minutes to ten 9:57 3 minutes to ten Vous devez dire jusqu' et l'heure suivante pour les minutes 31 59.Le pass et l'heure doivent tre indiqus pour les minutes 01 30.En anglais formel, ils utilisent galement une structure similaire la ntre. Par exemple, s'il est 07:45, ils pourraient dire "sept quarante-cinq". Dans tous les cas, il s'agit d'un usage inhabituel.Pour pouvoir donner l'heure, il vous faudra connatre la structure, matriser le vocabulaire cl et bien connatre les chiffres, c'est tout ! Regardez bien les exemples ci-dessous.AnglaisFranaisIts (+ heure)Est-ce que les... (+ heure)Watch / clockRegardeNoon / middayMidiMidnightMinuitHalfMdiasOclockEn pointHourL'heureIn the morningLe matinIn the afternoonL'aprs-midiIn the nightLa nuitMy watch is fast / slowMa montre est rapide/tardiveUn autre dtail garder l'esprit est qu'ils n'utilisent normalement pas l'horloge de 24 heures.Elle est utilise l'crit :a.m. (am) pour les heures prcdant midip.m. (pm) pour l'aprs-midi et la soireAlors que nous dirions " cinq heures" ou " 17 heures", ils disent "see you at 5 pm".Pour apprendre l'anglais en 3 mois, il vous suffit d'avoir les informations et les conseils ncessaires pour rendre le travail de comprhension du contenu beaucoup plus facile.Voici quelques conseils de ces enseignants experts :Essayez d'tudier un peu chaque jourLa cl du succs est la persvrance, donc si vous souhaitez devenir un expert en langue, vous allez devoir tudier un peu chaque jour.Que vous souhaitiez apprendre lire l'heure ou les pays en anglais, vous allez devoir vous exercer diffrents moments de la journe. Il vous suffit de crer une routine quotidienne pour russir. Je sais quel point il peut tre difficile d'organiser son temps pour apprendre l'anglais efficacement. Tout d'abord, tu dois essayer d'tudier tous les jours. Oui, tu as bien lu, tous les jours. La bonne nouvelle, c'est qu'il peut s'agir de 10 15 minutes. L'un des points les plus importants lorsque nous apprenons de nouveaux termes (comme les noms d'animaux en anglais) est de comprendre qu'il est important de penser en anglais afin de donner des expressions correctes.Chaque fois que vous le pouvez, pensez et crivez la phrase que vous souhaitez dire en anglais, cela vous aidera parler couramment. La premire tape pour apprendre et se souvenir d'un nouveau mot consiste l'crire et y rflchir soi-mme. L'une des premires erreurs que nous commettons lorsque nous apprenons l'anglais est de croire qu'une phrase que nous voulons dire en anglais s'exprime de la mme manire qu'en espagnol.L'anglais est une langue compltement diffrente, et il y a beaucoup de mots qui n'ont pas de traduction directe. La cl pour pouvoir crire correctement en anglais est d'VITER DE TRADUIRE DE L'ESPAGNOL L'ANGLAIS. Je sais que cela semble difficile, mais ce n'est vraiment pas si difficile. Le temps est souvent utilis dans nos conversations et dans n'importe quel environnement. Bien sr, avec un peu plus de pratique, vous pourrez atteindre un meilleur niveau et tre capable de l'utiliser assez facilement.Si vous souhaitez en savoir plus, n'oubliez pas que vous pouvez regarder des cours en direct avec les professeurs natifs de Papora ou continuer pratiquer avec leur cours d'auto-apprentissage, pour que ce soit un processus plus facile et plus amusant. Comment s'entraner dire l'heure en anglais ? Tu peux commencer par des exercices simples et pratiques comme fabriquer une horloge en papier et indiquer comment lire chaque heure, ou tu peux mme le faire dans ta vie de tous les jours en essayant de dire l'heure qu'il est en anglais, d'aprs ta montre. Tu peux aussi t'entraner avec Papora, grce ses cours et leons sur des situations de la vie quotidienne et tout ce dont tu as besoin. Quel est le meilleur endroit pour apprendre l'anglais ? Le meilleur endroit pour apprendre l'anglais de faon amusante et dynamique est Papora, avec des cours dispenss par des locuteurs natifs o tu apprends avec des situations relles et avec son cours autodidacte, tu peux devenir un expert de la langue. Tout ce que tu as faire, c'est de t'inscrire avec ton adresse e-mail et de t'investir corps et me jusqu' ce que tu deviennes un expert. Salut les explorateurs du temps ! Aujourdhui, on va apprendre lire et dire lheure en anglais. Prt devenir un pro des horloges ? Lets go!1 LES BASES : LES CHIFFRES DE 1 12Avant de parler dheures, il faut connatre les chiffres en anglais. Voici un petit rappel :1 : One2 : Two3 : Three4 : Four5 : Five6 : Six7 : Seven8 : Eight9 : Nine10 : Ten11 : Eleven12 : Twelve retenir : Les horloges anglaises fonctionnent sur un systme de 12 heures, pas 24 heures comme en franais !2 COMMENT POSER LA QUESTION : WHAT TIME IS IT?Pour demander lheure en anglais, on dit :What time is it? (Quelle heure est-il ?)Facile, non ? 3 RPONDRE LA QUESTION : LES HEURES PILESQuand il est une heure pile, on utilise oclock :1:00 : Its one oclock.2:00 : Its two oclock.3:00 : Its three oclock.4:00 : Its four oclock.5:00 : Its five oclock.6:00 : Its six oclock.7:00 : Its seven oclock.8:00 : Its eight oclock.9:00 : Its nine oclock.10:00 : Its ten oclock.11:00 : Its eleven oclock.12:00 : Its twelve oclock. retenir : On ne dit pas oclock pour les heures avec des minutes. Seulement pour les heures piles !4 LES MINUTES : PAST ET TOEn anglais, on divise lhorloge en deux parties :De 1 30 minutes, on utilise past (aprs).De 31 59 minutes, on utilise to (avant).Exemples :2:10 : Its ten past two. (Il est 2h10.)4:25 : Its twenty-five past four. (Il est 4h25.)5:40 : Its twenty to six. (Il est 5h40, soit 20 minutes avant 6h.)7:50 : Its ten to eight. (Il est 7h50, soit 10 minutes avant 8h.) Astuce : Pour les minutes, on dit toujours le nombre en premier, suivi de past ou to.5 LES CAS PARTICULIERS : HALF ET QUARTPour les demi-heures et les quarts dheure, on utilise des mots spcifiques :2:30 : Its half past two. (Il est 2h30.)3:15 : Its a quarter past three. (Il est 3h15.)8:45 : Its a quarter to nine. (Il est 8h45, soit un quart dheure avant 9h.) retenir : Half signifie demi et quarter signifie quart.6 MATIN OU SOIR ? AM ET PMEn anglais, on utilise AM et PM pour distinguer le matin et laprs-midi :AM : Avant midi (de minuit 11h59).PM : Aprs midi (de 12h00 23h59).Exemples :7:00 AM : Its seven oclock in the morning. (Il est 7h du matin.)7:00 PM : Its seven oclock in the evening. (Il est 19h.) Astuce : Si tu nes pas sr, pense AM = Avant Midi et PM = Pass Midi !7 PETIT RCAP VISUEL Voici un rsum pour taider mmoriser :Heures piles : oclock.Minutes : past (aprs) ou to (avant).Demi-heures : half past.Quarts dheure : a quarter past ou a quarter to.Matin ou soir : AM et PM.8 EXERCICES POUR TENTRANER 1. Quelle heure est-il ? cris la rponse en anglais :3:006: